



महाराष्ट्र राज्य माध्यमिक व उच्च माध्यमिक शिक्षण मंडळ, पुणे
Maharashtra State Board Of
Secondary and Higher Secondary Education, Pune

पुणे विभागीय मंडळ / PUNE DIVISIONAL BOARD

माध्यमिक शालान्त प्रमाणपत्र परीक्षा - गुणपत्रक

SECONDARY SCHOOL CERTIFICATE EXAMINATION - STATEMENT OF MARKS

आसन क्रमांक SEAT NO.	केन्द्र क्रमांक CENTRE NO.	जिल्हा व शाळा क्रमांक DIST. & SCHOOL NO.	परीक्षेचा महिना व वर्ष MONTH & YEAR OF EXAM.	गुणपत्रकेचा अनुक्रमांक SR.NO. OF STATEMENT
C272982	3172	24.10.019	MARCH-2020	282135

उमेदवाराचे संपूर्ण नाव (आडनाव प्रथम) / CANDIDATE'S FULL NAME (SURNAME FIRST)

Shinde Aditya Rajesh

उमेदवाराच्या आईचे नाव / CANDIDATE'S MOTHER'S NAME **Savita**

विषयाचा सांकेतिक क्रमांक व विषयाचे नाव Subject Code No. and Subject Name	कमाल गुण Max. Marks	प्राप्त गुण किंवा श्रेणी / Marks or Grade Obtained	
		अंकात In Figures	अक्षरात / In Words
01 MARATHI (1ST LANG)	100	064	SIXTYFOUR
15 HINDI (2/3 LANG)	100	071	SEVENTYONE
17 ENGLISH (2/3 LANG)	100	054	FIFTYFOUR
71 MATHEMATICS	100	083	EIGHTYTHREE
72 SCIENCE & TECHNOLOGY	100	079	SEVENTYNINE
73 SOCIAL SCIENCES	100	080	EIGHTY
P1 HEALTH & PHYSICAL EDUCATION	*	A	
P4 DEFENCE STUDIES	*	A	
R7 SELF DEVELOPMENT & ART APPRE.	*	A	

टक्केवारी/ Percentage	77.40	एकूण गुण / Total Marks	500	\$377+10	THREE HUNDRED AND EIGHTYSEVEN
--------------------------	-------	---------------------------	-----	----------	----------------------------------

निकाल / Result **PASS**

अतिरिक्त गुण प्रवर्ग / Additional Marks Category **FOLK ART**



S201282135

4117727316810

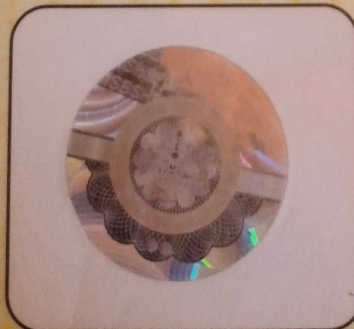

(Signature)

महत्वाचे, टीप, शालेय विषयातील श्रेणी आणि चिन्हांची
माहिती यांचा तपशील मागील पृष्ठावर पहावा.
See overleaf for Important, Notes, Grades in
school subjects and meaning of special

विभागीय सचिव / Divisional Secretary